

11 Fachada Leste - Quadra Poliesportiva

Escala

1/75

Revestimento cerâmico 5x10 cm, variação de tonalidade uniforme V1, acabamento superficial acetinado, acabamento lateral BOLD, indicação de uso E3, pisos residenciais e não residenciais de médio tráfego e paredes internas, E6, fachadas, PEI não aplicável, cor marrom. Referência Técnica: Elizabeth Malone Arancio TA. Rejunte flexível impermeável de alta resistência a água e fungos na cor cinza. Referência técnica: Rejunte Epoxi Quartzolit cor cinza platina ou equivalente técnico com a mesma tonalidade.

Revestimento cerâmico 10x10 cm com baixa absorção de água, variação de tonalidade moderada V3, acabamento superficial acetinado, acabamento lateral BOLD, indicação de uso E3, pisos residenciais e não residenciais de médio tráfego e paredes internas, E6, fachadas, PEI não aplicável, cor branca. Referência Técnica: Elizabeth Cristol Branco. Rejunte flexível impermeável de alta resistência a água e fungos na cor cinza. Referência técnica: Rejunte Epoxi Quartzolit cor cinza platina ou equivalente técnico com a mesma tonalidade.

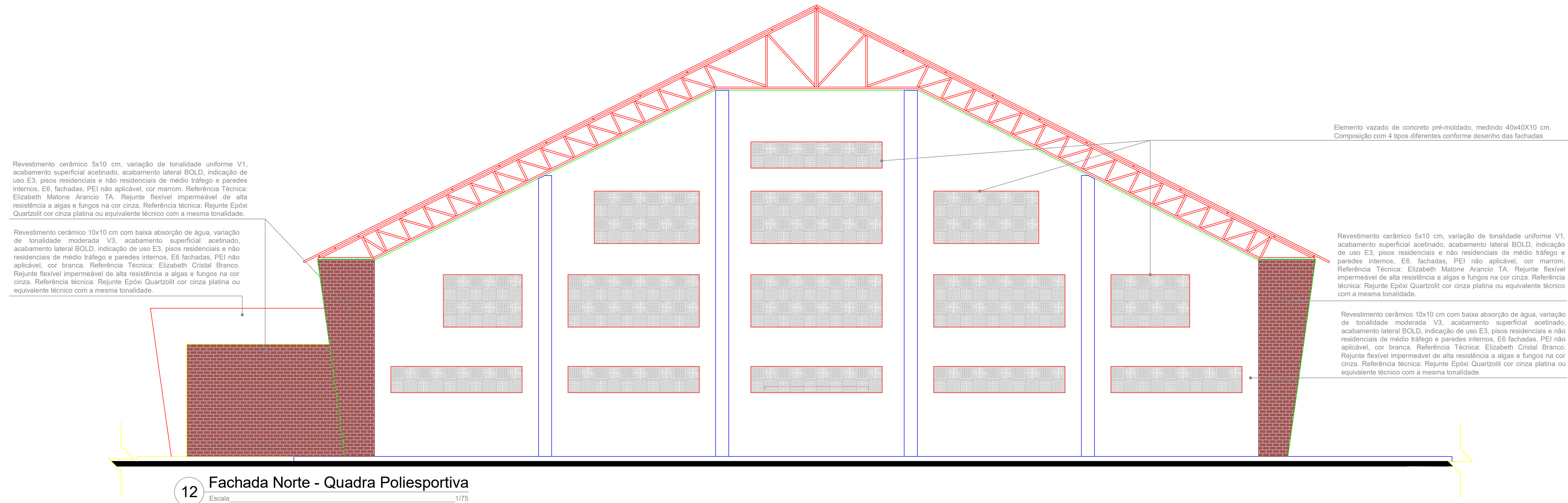

12 Fachada Norte - Quadra Poliesportiva

Escala

1/75

Elemento vazado de concreto pré-moldado, medindo 40x40x10 cm. Composição com 4 tipos diferentes conforme desenho das fachadas

Revestimento cerâmico 5x10 cm, variação de tonalidade uniforme V1, acabamento superficial acetinado, acabamento lateral BOLD, indicação de uso E3, pisos residenciais e não residenciais de médio tráfego e paredes internas, E6, fachadas, PEI não aplicável, cor marrom. Referência Técnica: Elizabeth Malone Arancio TA. Rejunte flexível impermeável de alta resistência a água e fungos na cor cinza. Referência técnica: Rejunte Epoxi Quartzolit cor cinza platina ou equivalente técnico com a mesma tonalidade.

Revestimento cerâmico 10x10 cm com baixa absorção de água, variação de tonalidade moderada V3, acabamento superficial acetinado, acabamento lateral BOLD, indicação de uso E3, pisos residenciais e não residenciais de médio tráfego e paredes internas, E6, fachadas, PEI não aplicável, cor branca. Referência Técnica: Elizabeth Cristol Branco. Rejunte flexível impermeável de alta resistência a água e fungos na cor cinza. Referência técnica: Rejunte Epoxi Quartzolit cor cinza platina ou equivalente técnico com a mesma tonalidade.

Revestimento cerâmico 5x10 cm, variação de tonalidade uniforme V1, acabamento superficial acetinado, acabamento lateral BOLD, indicação de uso E3, pisos residenciais e não residenciais de médio tráfego e paredes internas, E6, fachadas, PEI não aplicável, cor marrom. Referência Técnica: Elizabeth Malone Arancio TA. Rejunte flexível impermeável de alta resistência a água e fungos na cor cinza. Referência técnica: Rejunte Epoxi Quartzolit cor cinza platina ou equivalente técnico com a mesma tonalidade.

Revestimento cerâmico 10x10 cm com baixa absorção de água, variação de tonalidade moderada V3, acabamento superficial acetinado, acabamento lateral BOLD, indicação de uso E3, pisos residenciais e não residenciais de médio tráfego e paredes internas, E6, fachadas, PEI não aplicável, cor branca. Referência Técnica: Elizabeth Cristol Branco. Rejunte flexível impermeável de alta resistência a água e fungos na cor cinza. Referência técnica: Rejunte Epoxi Quartzolit cor cinza platina ou equivalente técnico com a mesma tonalidade.

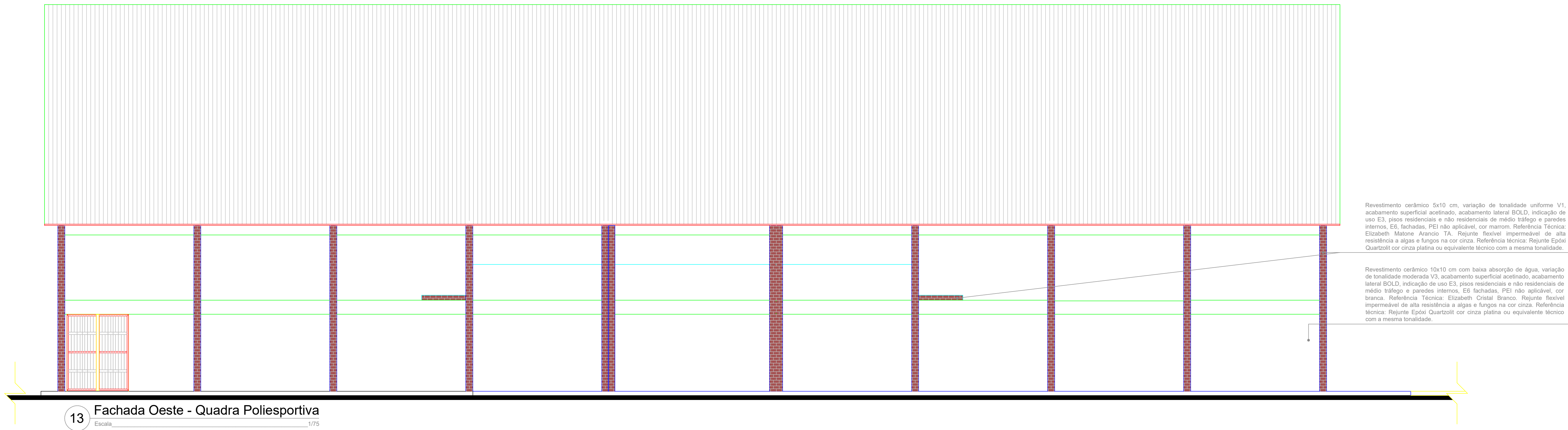

13 Fachada Oeste - Quadra Poliesportiva

Escala

1/75

Revestimento cerâmico 5x10 cm, variação de tonalidade uniforme V1, acabamento superficial acetinado, acabamento lateral BOLD, indicação de uso E3, pisos residenciais e não residenciais de médio tráfego e paredes internas, E6, fachadas, PEI não aplicável, cor marrom. Referência Técnica: Elizabeth Malone Arancio TA. Rejunte flexível impermeável de alta resistência a água e fungos na cor cinza. Referência técnica: Rejunte Epoxi Quartzolit cor cinza platina ou equivalente técnico com a mesma tonalidade.

Revestimento cerâmico 10x10 cm com baixa absorção de água, variação de tonalidade moderada V3, acabamento superficial acetinado, acabamento lateral BOLD, indicação de uso E3, pisos residenciais e não residenciais de médio tráfego e paredes internas, E6, fachadas, PEI não aplicável, cor branca. Referência Técnica: Elizabeth Cristol Branco. Rejunte flexível impermeável de alta resistência a água e fungos na cor cinza. Referência técnica: Rejunte Epoxi Quartzolit cor cinza platina ou equivalente técnico com a mesma tonalidade.

ASSINATURA DO PROPRIETÁRIO

ASSINATURA DO RESPONSÁVEL TÉCNICO

ASSINATURA DO CONSTRUTOR

Jackson Lopes da Silva
Arquiteto e Urbanista
CAU 36.365-D
ITPB - Matrícula 1506433

REVISÃO	PROJETO	Projeto arquitetônico básico de uma Quadra Coberta			
04/04	PROPRIETÁRIO	IFPB			
	ENGENHEIRO	Itabaiana - PB 054 - Km 16			
DATA	RESPONSÁVEL	INDIC. PNB	REVISÃO		
DESIGNO	04/02	Jackson Lopes da Silva - Arquiteto			
PROJETO	04/02	Jackson Lopes da Silva - Arquiteto			
REVISÃO					
CÓPIA	04/03				
ESCALA	1/75	Fachada Leste	INSTITUTO FEDERAL Paraíba		
	1/75	Fachada Norte			
	1/75	Fachada Oeste			
		PROJETO	PROJETO		
		PROJETO	PROJETO		